

Kempen Global Impact Pool

Positieve veranderingen stimuleren

Strategie-update 2024
Uitsluitend voor professionele beleggers

Waarom Kempen Global Impact Pool?

- **Positieve impact:** We streven ernaar om meetbare positieve impact voor maatschappij en milieu te realiseren.
- **Financieel rendement:** Ons doel is om marktconform financieel rendement te behalen.
- **Toegang tot private markten:** De 'fund-of-funds'-structuur geeft toegang tot een volledig belegde private markets portefeuille.
- **Diversificatie:** Spreiding over beleggingscategorieën, risico's, regio's en impactthema's.
- **Ervaren team:** Een kernteam met ervaring in beleggingsbeheer en een sterke focus op positieve impact.

Onze impactthema's



Klimaat & energie

Bijdragen aan brede beschikbaarheid van schone energie en afname van CO₂-uitstoot.



Circulaire economie

Bevorderen van duurzame consumptie en productie, gericht op 'meer en beter doen met minder'.



MKB-ontwikkeling en fatsoenlijk werk

Creëren van fatsoenlijke banen met eerlijke arbeidsomstandigheden om armoede uit te bannen.



Basisbehoeften & welzijn

Leveren van basisgoederen en -diensten aan mensen die geen toegang hebben tot gezondheidszorg en schoon drinkwater.

Beleggingsfilosofie

- We geven om mensen én de planeet. Daarom investeren we zowel in milieu- als sociale thema's.
- Met een gerichte, thematische aanpak speelt de strategie vooral in op sociale uitdagingen in opkomende markten en milieukwesties in ontwikkelde markten. Het doel is om impact te hebben waar dit het meest relevant is.
- Wij selecteren gespecialiseerde fondsbeheerders voor het bereiken van een optimale mix van impact en rendement.
- Het is belangrijk om doelen te stellen en verantwoording af te leggen. Blijvende impact kan alleen worden bereikt als er resultaatgerichte en meetbare doelstellingen (KPI's) worden vastgesteld.

“

De Global Impact Pool geeft toegang tot toonaangevende Private market-fondsen, met een positieve impact en potentieel tot marktconform financieel rendement.



Simon Oosterhof,
Portfolio manager

Doelportefeuille

Regio

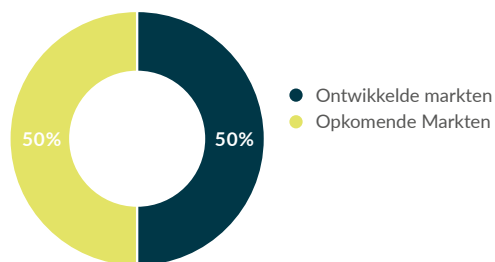

Beleggingscategorieën

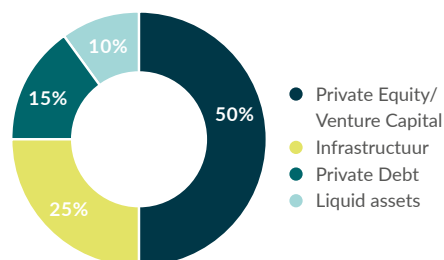

Gerealiseerde impact

Wij beleggen om positief bij te dragen aan onze vier impactthema's. Deze passen bij vijf Duurzame Ontwikkelingsdoelen (SDG's 3, 6, 7, 8 en 12). Deze bijdrage wordt voornamelijk, maar niet uitsluitend, gerealiseerd door de goederen en diensten die de onderliggende bedrijven leveren.

6 jaar Impactbeleggen

124,600 ton
aan CO₂ emissies vermeden

› Gelijk aan **57,953** auto's die een jaar lang niet de weg op gaan

Bijdrage aan MKB-ontwikkeling en fatsoenlijk werk

› Ruim **22 keer** meer achtergestelde consumenten bereikt met financiële diensten per jaar

15,505,061 m³
besparing op waterverbruik

› Gelijk aan **6,202** Olympische zwembaden

892,787 hectare duurzaam verbouwde landbouwgrond

› Gelijk aan **21%** van de oppervlakte van Nederland

Ons team



Theo Nijssen
Head of Manager
Research Solutions



Simon Oosterhof
Portfolio Manager

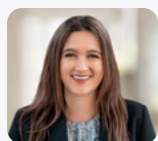

Sarah Stols
Portfolio Manager



Titus Witteveen
Portfolio Manager

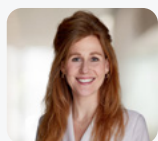

Wieke Maarleveld
Portfolio Manager



Eszter Vitorino
Manager
Sustainability & Impact Investing



Janine Whittington
Sustainability Expert

Disclaimer

Van Lanschot Kempenn Investment Management NV heeft een vergunning als beheerder van diverse ICBE's en ABI's en is bevoegd om beleggingsdiensten te verlenen en staat als zodanig onder toezicht van de Autoriteit Financiële Markten. Dit document dient slechts ter informatie. De inhoud is niet bedoeld als beleggingsadvies, biedt onvoldoende informatie om een beleggingsbeslissing te kunnen nemen en dient ook niet te worden beschouwd als een aanbod of als een uitnodiging om enige van de hierin genoemde financiële instrumenten te kopen of te verkopen.

Algemene risico's om rekening mee te houden bij het investeren in de Global Impact Pool

De Global Impact Pool investeert voornamelijk in een gediversifieerde pool van beleggingsfondsen die worden beheerd door externe vermogensbeheerders met als primair beleggingsdoel het behalen van kapitaalgroei en positieve sociale en milieu-impact. Investeren in deze strategie is onderhevig aan risico's die voortvloeien uit de volatiliteit van de aandelen-, obligatie-, valuta- en rentemarkten, die de prestaties negatief kunnen beïnvloeden. Onder ongebruikelijke marktomstandigheden kunnen de specifieke risico's aanzienlijk toenemen. Potentiële beleggers dienen zich ervan bewust te zijn dat de onderliggende beleggingsfondsen vaak een meer alternatieve beleggingsstrategie volgen dan traditionele beleggingsfondsen. Sommige investeringen, met name private (niet-beursgenoteerde) beleggingsstrategieën, kunnen activa omvatten die illiquide zijn, moeilijk te waarderen en/of blootgesteld aan hoge markt-, krediet- en liquiditeitsrisico's, waaronder het risico van insolventie of faillissement. In dergelijke omstandigheden zal de mogelijkheid voor een belegger om zijn belang in de strategie te gelde te maken beperkt zijn door een gebrek aan beschikbare liquide activa.

De waarde van uw investering kan fluctueren; prestaties uit het verleden bieden geen garantie voor de toekomst. Neem geen onnodige risico's. Voordat u investeert, is het belangrijk dat u zich bewust bent van en geïnformeerd bent over de kenmerken en risico's van beleggen. Deze informatie is te vinden in de beschikbare documenten van de strategie en/of in de overeenkomsten die deel uitmaken van de dienst die u kiest of hebt gekozen.